

PLANTA EXISTENTE  
esc. 1/150

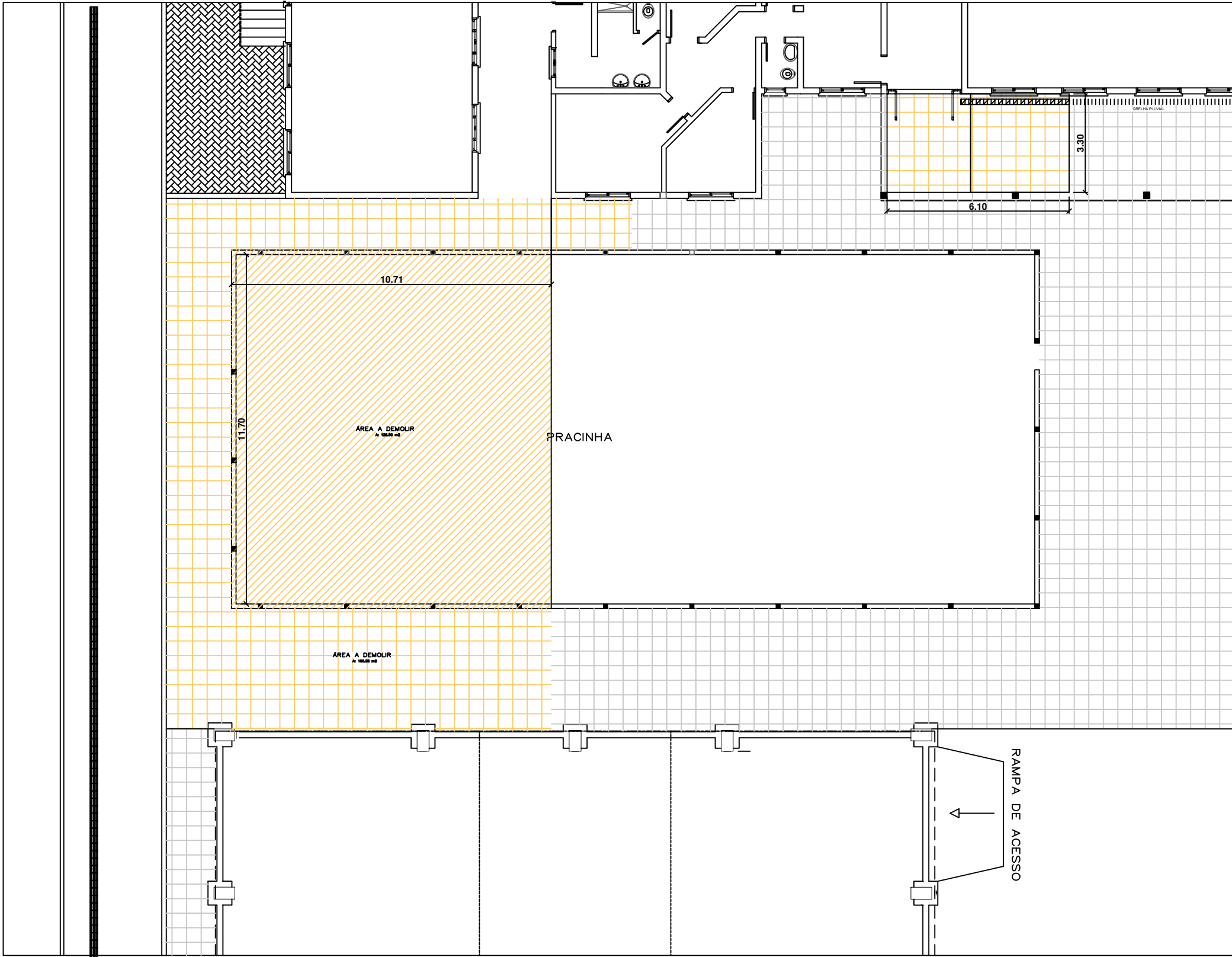

EXISTENTE A DEMOLIR

PLANTA A DEMOLIR  
esc. 1/150

SECRETARIA DE MEIO AMBIENTE E DESENVOLVIMENTO URBANO

PROPRIETÁRIO: PREFEITURA MUNICIPAL DE CAPÃO DA CANOA  
Gestão 2025/2028



OBRA: AMPLIAÇÃO EMEF LUIZ CLÁUDIO MAGNANTE

LOCAL: Av. Arco Íris, 784 - Bairro Arco Íris

TÍTULO: PLANTA EXISTENTE E PLANTA A DEMOLIR

PROJETO: PROJETO ARQUITETÔNICO

ESCALA: 1/150

ÁREA: 89,96 m²

PRANCHAL: 01 DE 08

PROJETO EQUIPE TÉCNICA SEC. PLANEJAMENTO:									
AGENOR DEBASI ENGENHEIRO AGRÔNOMO CRA-AG 2048/20207	CEZAR DA SILVA ARQUITETO E URBANISTA CAU - A 70917-7	FILIPPE BREHM MARQUES ENGENHEIRO CIVIL CRA-RS 171.408-D	JONATAS L. DAREVA ENGENHEIRO CIVIL CRA-RS 382791-D	JEAN V. AMARAL ARQUITETO E URBANISTA CAU - A 171322-6	JOSÉ HENRIQUE G. VIESSIRI ENGENHEIRO CIVIL CRA-RS 382791-D	JOEL M. OZIMBOSKI ENGENHEIRO CIVIL CRA-RS 294.852-D	MARCOS MARTINOTTO ENGENHEIRO ELETRICISTA CRA-RS 247.284-D	RUDI NEI COSTA DOS SANTOS JR. ENGENHEIRO CIVIL CRA-RS 63.259-D	

DESENHO:	DATA: Abril /2026	ART OU RRT PROJETO:	CAD FILE : SALAS NOVAS R03.dwg
----------	----------------------	---------------------	-----------------------------------