

FACHADA FRONTAL  
esc 1:50

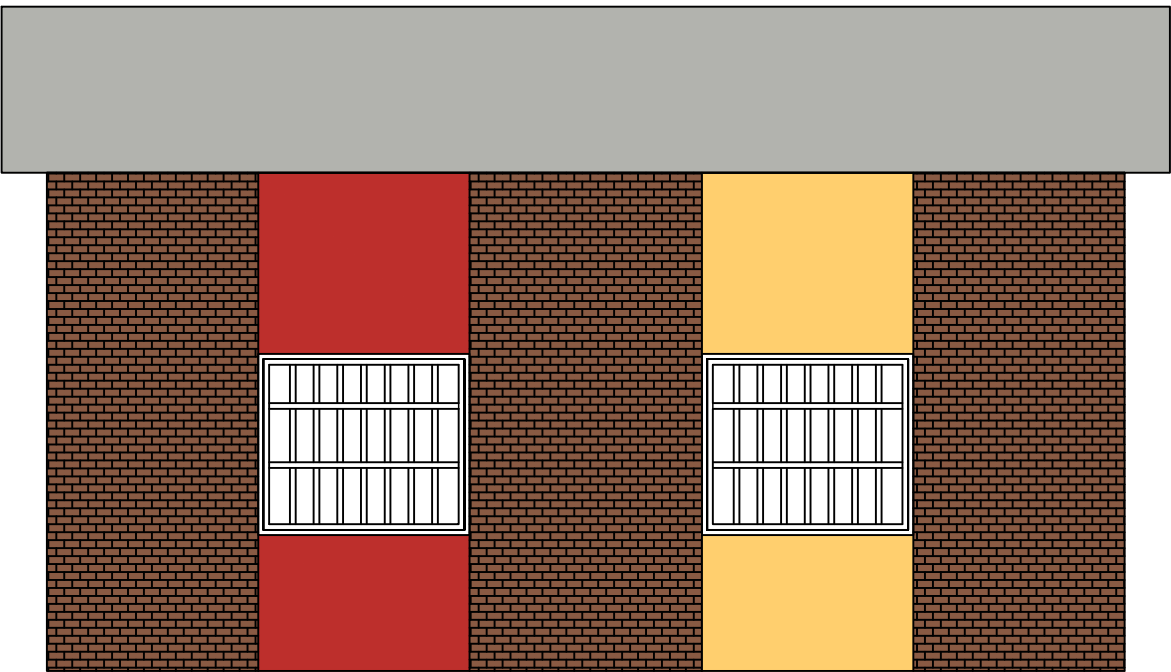

FACHADA LATERAL ESQUERDA  
esc 1:50

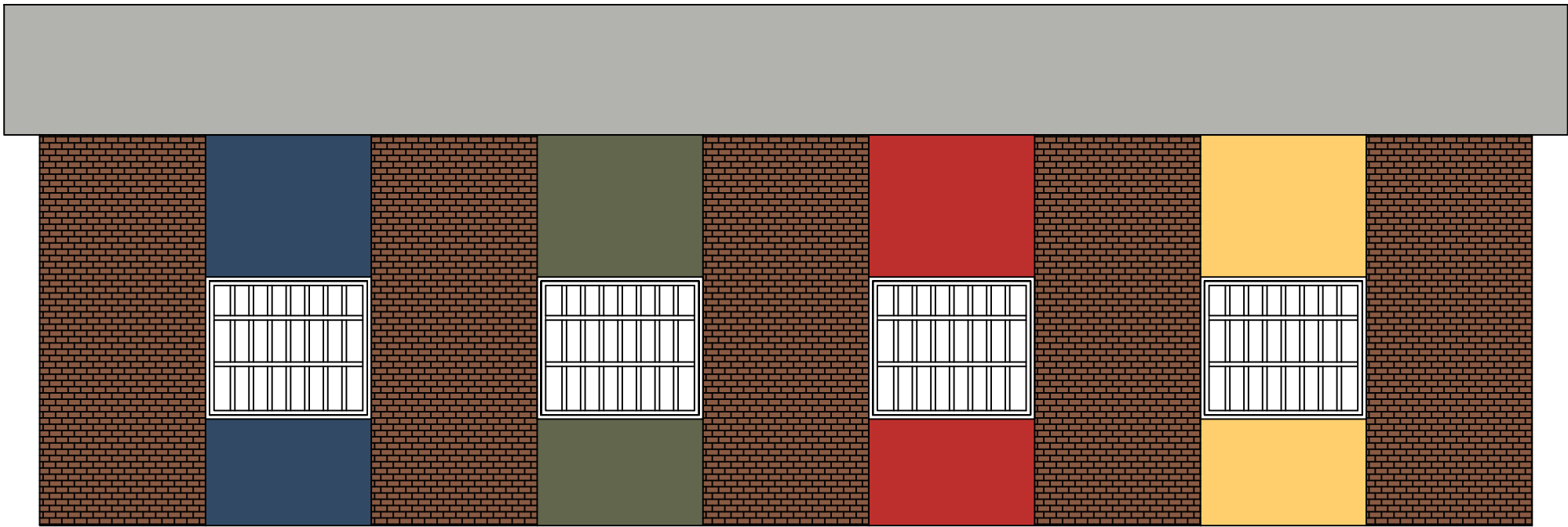

FACHADA FUNDOS  
esc 1:50

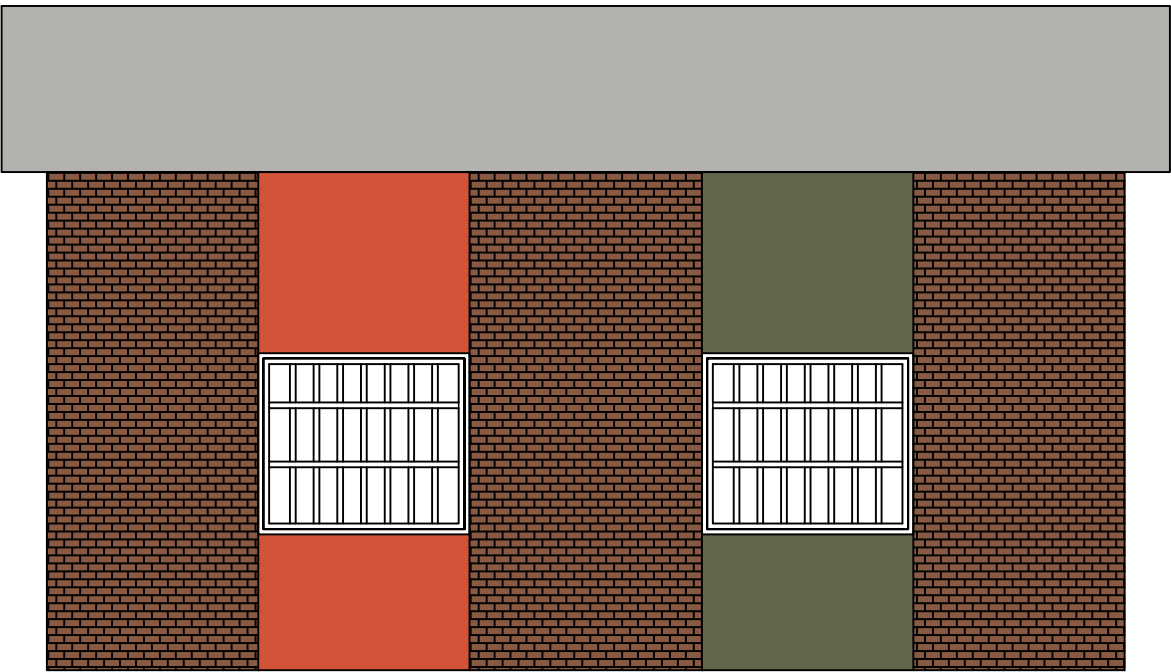

FACHADA LATERAL DIREITA  
esc 1:50

SECRETARIA DE MEIO AMBIENTE E DESENVOLVIMENTO URBANO

PROPRIETÁRIO:		PREFEITURA MUNICIPAL		LUIZ ROBERTO TREPTOW DA ROCHA <small>SECRETÁRIO DE MEIO AMBIENTE E DESENVOLVIMENTO URBANO</small>										
		DE		CAPÃO DA CANOA										
				GESTÃO 2025/2028										
		OBRA:		AMPLIAÇÃO EMEF LUIZ CLÁUDIO MAGNANTE										
		LOCAL:		Av. Arco Íris, 784 - Bairro Arco Íris										
		TÍTULO:		FACHADAS										
		PROJETO:		PROJETO ARQUITETÔNICO										
				ESCALA:										
				1/50										
				ÁREA:										
				89,96 m²										
				FRANCHA:										
				05 DE 08										
PROJETO EQUIPE TÉCNICA SEC. PLANEJAMENTO:														
<table><tr><td>AGENOR DEBIASI <small>ENGENHEIRO AGRÔNOMO CREA-RS 208453207</small></td><td>CEZAR DA SILVA <small>ARQUITETO E URBANISTA CAU - A 70887-7</small></td><td>FILIPPE BREHM MARQUES <small>ENGENHEIRO CIVIL CREA-RS 171.498-D</small></td><td>JONATAS L. DARIVA <small>ENGENHEIRO CIVIL CREA-RS 183787-D</small></td><td>JEAN V. AMARAL <small>ARQUITETO E URBANISTA CAU - A 173521-8</small></td><td>JOSÉ HENRIQUE G. VISSIRI <small>ENGENHEIRO CIVIL CREA-RS 183787-D</small></td><td>JOEL M. OZIMBOSKI <small>ENGENHEIRO CIVIL CREA-RS 244.493-D</small></td><td>MARCOS MARTINOTTO <small>ENGENHEIRO ELETRICISTA CREA-RS 247.264-D</small></td><td>RUDI NEI COSTA DOS SANTOS JR. <small>ENGENHEIRO CIVIL CREA-RS 55.229-D</small></td></tr></table>						AGENOR DEBIASI <small>ENGENHEIRO AGRÔNOMO CREA-RS 208453207</small>	CEZAR DA SILVA <small>ARQUITETO E URBANISTA CAU - A 70887-7</small>	FILIPPE BREHM MARQUES <small>ENGENHEIRO CIVIL CREA-RS 171.498-D</small>	JONATAS L. DARIVA <small>ENGENHEIRO CIVIL CREA-RS 183787-D</small>	JEAN V. AMARAL <small>ARQUITETO E URBANISTA CAU - A 173521-8</small>	JOSÉ HENRIQUE G. VISSIRI <small>ENGENHEIRO CIVIL CREA-RS 183787-D</small>	JOEL M. OZIMBOSKI <small>ENGENHEIRO CIVIL CREA-RS 244.493-D</small>	MARCOS MARTINOTTO <small>ENGENHEIRO ELETRICISTA CREA-RS 247.264-D</small>	RUDI NEI COSTA DOS SANTOS JR. <small>ENGENHEIRO CIVIL CREA-RS 55.229-D</small>
AGENOR DEBIASI <small>ENGENHEIRO AGRÔNOMO CREA-RS 208453207</small>	CEZAR DA SILVA <small>ARQUITETO E URBANISTA CAU - A 70887-7</small>	FILIPPE BREHM MARQUES <small>ENGENHEIRO CIVIL CREA-RS 171.498-D</small>	JONATAS L. DARIVA <small>ENGENHEIRO CIVIL CREA-RS 183787-D</small>	JEAN V. AMARAL <small>ARQUITETO E URBANISTA CAU - A 173521-8</small>	JOSÉ HENRIQUE G. VISSIRI <small>ENGENHEIRO CIVIL CREA-RS 183787-D</small>	JOEL M. OZIMBOSKI <small>ENGENHEIRO CIVIL CREA-RS 244.493-D</small>	MARCOS MARTINOTTO <small>ENGENHEIRO ELETRICISTA CREA-RS 247.264-D</small>	RUDI NEI COSTA DOS SANTOS JR. <small>ENGENHEIRO CIVIL CREA-RS 55.229-D</small>						
DESENHO:		DATA:		ART OU RRT PROJETO:										
		Abril /2026												
				CAD FILE :										
				SALAS NOVAS R03.dwg										