

JANELA DO LABORATÓRIO

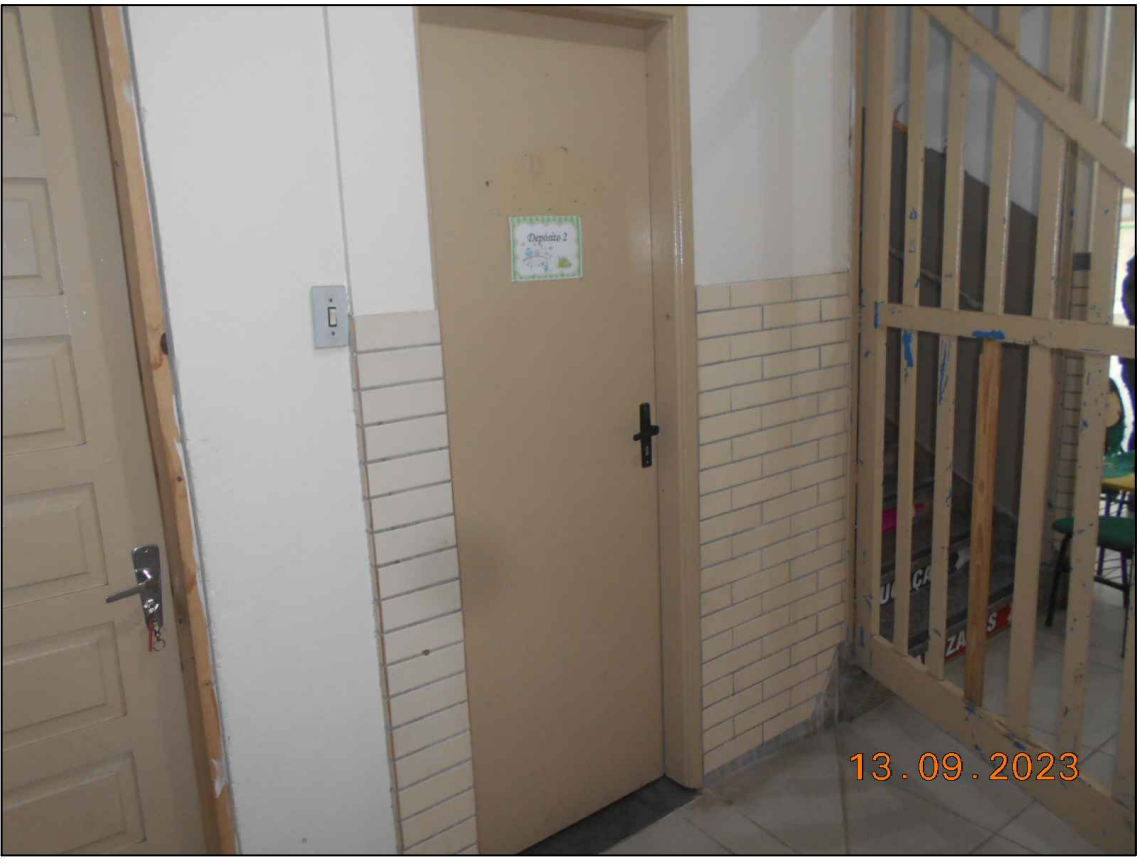

PORTA DA SALA DOS PROFESSORES



PORTA DO LABORATÓRIO E DEPÓSITO  
REMOÇÃO DE PLAQUETAS CERÂMICA

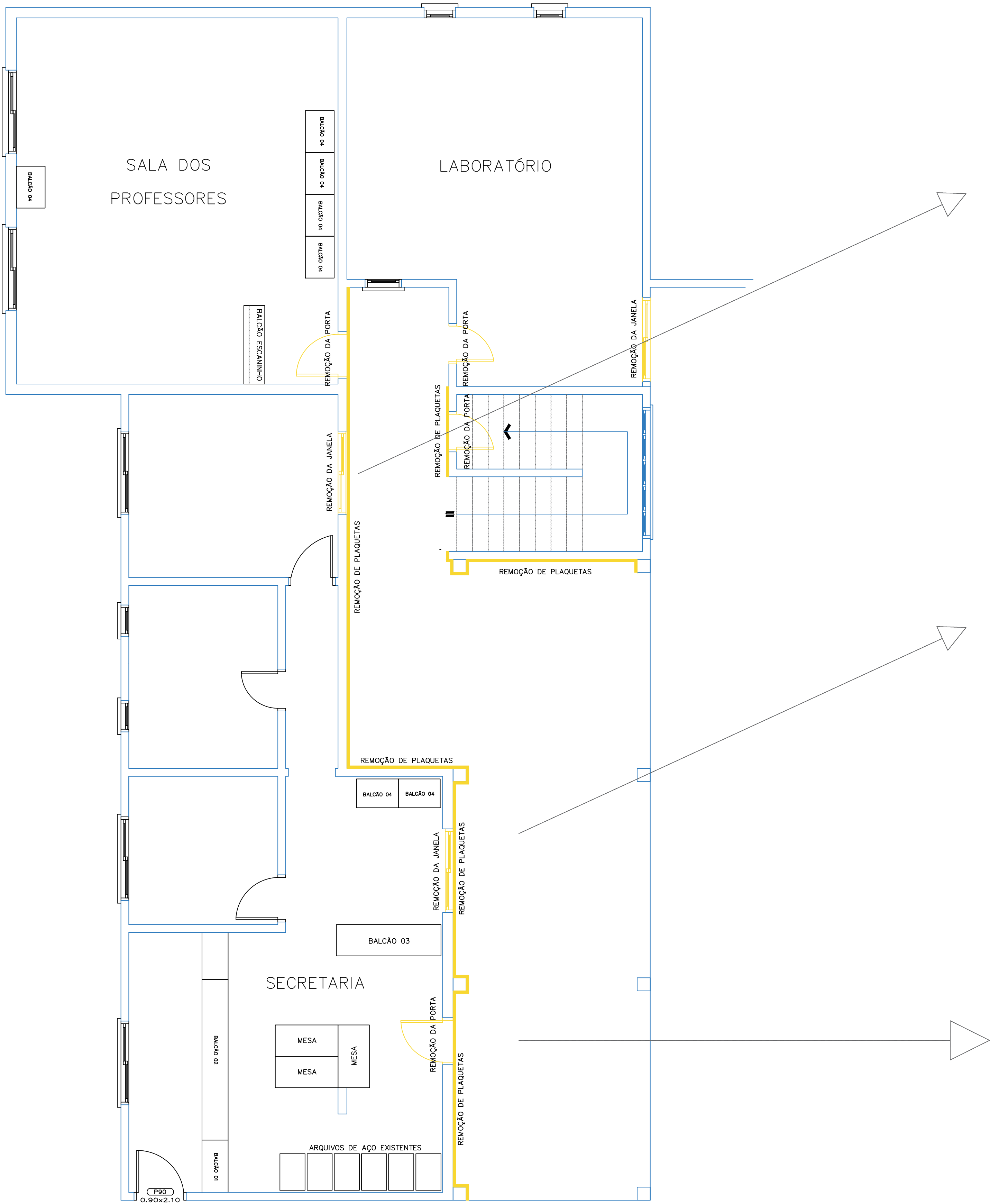

JANELA SALA DIREÇÃO PARA O PÁTIO  
REMOÇÃO DE PLAQUETAS CERÂMICA



JANELA SECRETARIA PARA O PÁTIO  
REMOÇÃO DE PLAQUETAS CERÂMICA

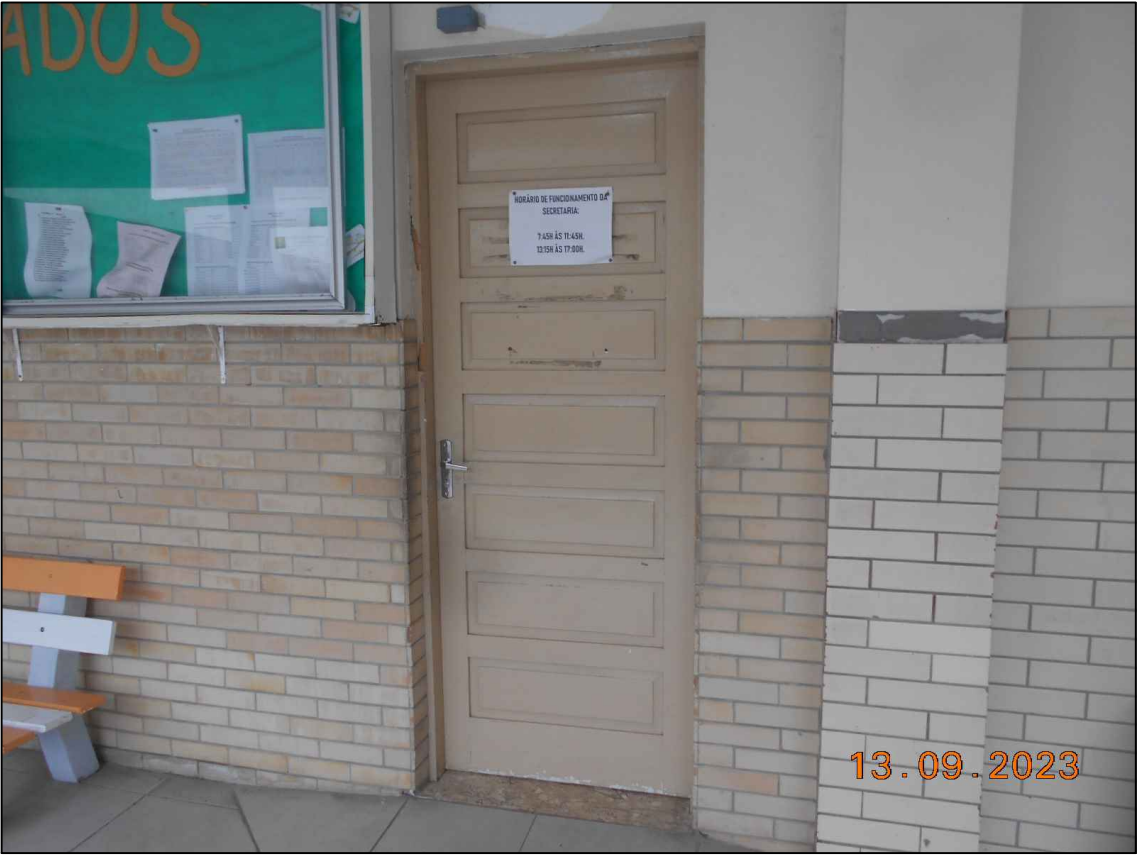

PORTA ASSESSO SECRETARIA PARA O PÁTIO  
REMOÇÃO DE PLAQUETAS CERÂMICA

SECRETARIA DE MEIO AMBIENTE E DESENVOLVIMENTO URBANO			
PROPRIETÁRIO: PREFEITURA MUNICIPAL DE CAPÃO DA CANOA			
ADÃO CARVALHO DOS SANTOS SEC. DE MEIO AMBIENTE E DES. URBANO			
OBJETO: TROCA DE PORTAS E JANELAS		GESTÃO 2021/2024	
LOCAL: EMEF. PREF. JORGE DARIVA		ESCALA: 1/50	
TÍTULO: TROCA DE PORTAS E JANELAS DA SECRETARIA		ÁREA:	
PROJETO: PLANTA BAIXA		PRONCHIA:	
01/02			
PROJETO EQUIPE TÉCNICA BIAZOL			
JONATAS L. DARIVA ENGENHEIRO CIVIL CREA-RS 181970-D		FELIPE BREHM MARQUES DA SILVA ENGENHEIRO CIVIL CREA-RS 171.405-D	
RUI NEI CORTA DOS SANTOS JR. ENGENHEIRO CIVIL CREA-RS 68.288-D			
DESENHO:	DATA: 10/09/2024	COLO:	CAO FILE: