

1 PLANTA DE COBERTURA
ESCALA 1:100

R00	Emissão Inicial	08/04/2026	Joel Marcos	Joel Marcos
REVISÃO	DESCRIÇÃO	DATA	RESPONSÁVEL	APROVAÇÃO
	Proprietário:			
	MUNICÍPIO DE CAPÃO DA CANOA - RS			
	Obra: AMPLIAÇÃO E.M.E.F. ZILPA MATTIVI			
	Endereço: RUA ARI SILVEIRA DE SOUZA, 1158 SANTA LUZIA, CEP-95555-000			
Data:	Abriu/2026	Disciplina: PROJETO DRENAGEM PLUVIAL		
Área:	76,39 m²	Responsável Técnico:		
Escala:	Indicada	JOEL MARCOS OZIMBOSKI CREA RS 244.493		



PROPRIETÁRIO:	PREFEITURA MUNICIPAL		DE	CAPÃO DA CANOA
				GESTÃO 2025/2028
OBRA:	AMPLIAÇÃO EMEF ZILPA MATTIVI DE OLIVEIRA		ESCALA:	1/50
LOCAL:	Rua Luis Alves Pereira nº 1000 – Bairro Santa Luzia – Capão da Canoa/RS.		ÁREA:	89,96 m²
TÍTULO:	PLANTA EDIFICAÇÃO EXISTENTE		PARCELA:	01 DE 07
PROJETO:	PROJETO ARQUITETÔNICO			

[illegible]



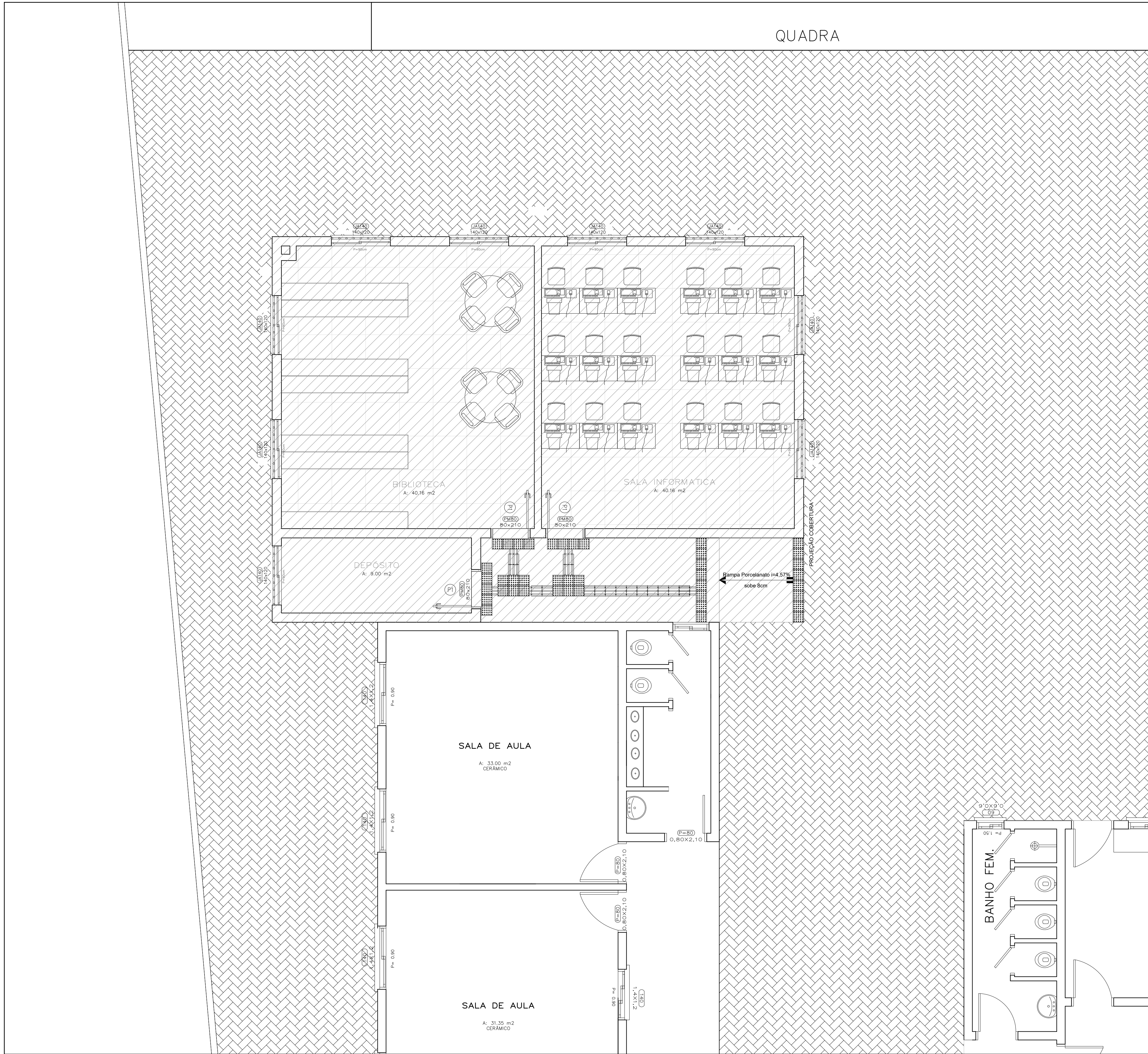

PLANTA BAIXA CONSTRUIR
esc 1:50

SECRETARIA DE MEIO AMBIENTE E DESENVOLVIMENTO URBANO

PROPRIETÁRIO:	PREFEITURA MUNICIPAL	DE	LUIS ROBERTO TREPTOW DA ROCHA
			SECRETÁRIO DE MEIO AMBIENTE E DESENVOLVIMENTO URBANO
			GESTÃO 2025/2028
OBRA:	AMPLIAÇÃO EMEF ZILPA MATTIVI DE OLIVEIRA	ESCALA:	1/50
LOCAL:	Rua Luis Alves Pereira nº1000 – Bairro Santa Luzia – Capão da Canoa/RS	ÁREA:	89,96 m²
TÍTULO:	PLANTA A CONTRUIR	PARCERIA:	03 DE 07
PROJETO:	PROJETO ARQUITETÔNICO		

PROJETO EQUIPE TÉCNICA SEC. PLANEJAMENTO:							
AUTOR DEBASI	CECILI DA SILVA	FILIPPE BORGES MARQUES	JONATAS L. DAMAS	JOÃO V. AMARAL	JOSE HENRIQUE G. VESSIORE	JOEL W. COSTA DOS SANTOS	MARCOS MATTINOTTO
PROJETO ARQUITETÔNICO	PROJETO ARQUITETÔNICO	PROJETO ARQUITETÔNICO	PROJETO ARQUITETÔNICO	PROJETO ARQUITETÔNICO	PROJETO ARQUITETÔNICO	PROJETO ARQUITETÔNICO	PROJETO ARQUITETÔNICO
PROJETO ARQUITETÔNICO	PROJETO ARQUITETÔNICO	PROJETO ARQUITETÔNICO	PROJETO ARQUITETÔNICO	PROJETO ARQUITETÔNICO	PROJETO ARQUITETÔNICO	PROJETO ARQUITETÔNICO	PROJETO ARQUITETÔNICO

DESENHO:	DATA:	ART OU RBT PROJETO:	CAD FILE:
	Abri/2026		ARQ_projeto_executivo_R00.dwg



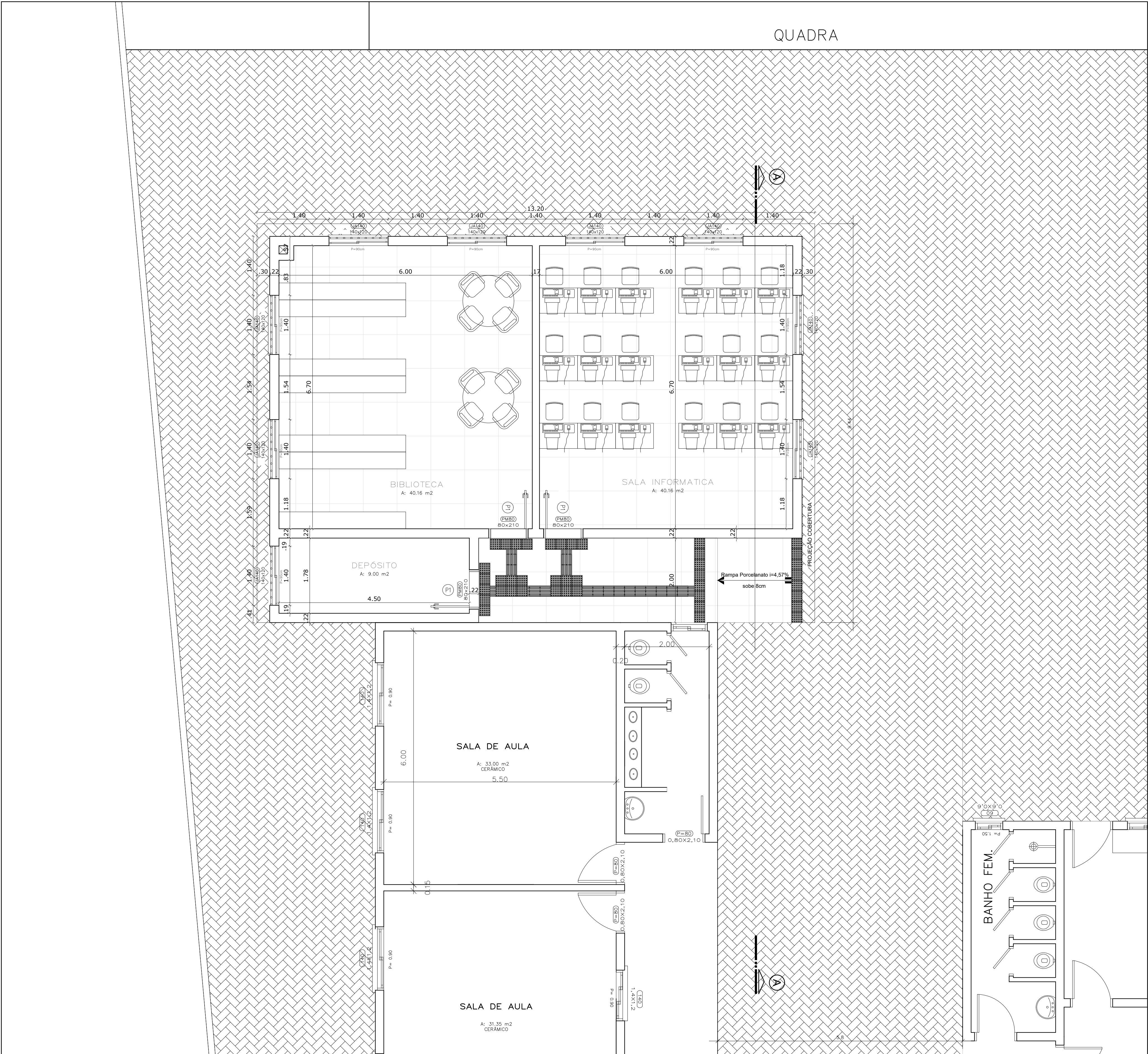

PLANTA BAIXA LAYOUT FINAL
esc 1:50

SECRETARIA DE MEIO AMBIENTE E DESENVOLVIMENTO URBANO

PROPRIETÁRIO:	PREFEITURA MUNICIPAL	DE	LUIS ROBERTO TREPTOW DA ROCHA
			SECRETÁRIO DE MEIO AMBIENTE E DESENVOLVIMENTO URBANO
			CAPÃO DA CANOA
			GESTÃO 2025/2028
OBRA:	AMPLIAÇÃO EMEF ZILPA MATTIVI DE OLIVEIRA	ESCALA:	1/50
LOCAL:	Rua Luis Alves Pereira nº1000 – Bairro Santa Luzia – Capão da Canoa/RS	ÁREA:	89,96 m²
TÍTULO:	PLANTA BAIXA LAYOUT FINAL	PROJEÇÃO:	05 DE 07
PROJETO:	PROJETO ARQUITETÔNICO		

PROJETO EQUIPE TÉCNICA SEC. PLANEJAMENTO:									
AGUINOR DEBASSI	CECÍLIA DA SILVA	FILIPPE BISHOP MARQUES	JONATAS L. GARCIA	JOÃO V. ANJAL	JOSE HENRIQUE G. VIEIRA	JOEL H. COSTA	MARCOS MATTIMOTTO	RUIE NEI COSTA DOS SANTOS JR.	
PROJETO ARQ.	PROJETO ARQ.	PROJETO ARQ.	PROJETO ARQ.	PROJETO ARQ.	PROJETO ARQ.	PROJETO ARQ.	PROJETO ARQ.	PROJETO ARQ.	
DATA: 12/04/2024	DATA: 12/04/2024	DATA: 12/04/2024	DATA: 12/04/2024	DATA: 12/04/2024	DATA: 12/04/2024	DATA: 12/04/2024	DATA: 12/04/2024	DATA: 12/04/2024	
DESENHO:	DATA:	ART OU RBT PROJETO:				CAD FILE :			
	Abri/2026					ARQ_projeto_executivo_R00.dwg			

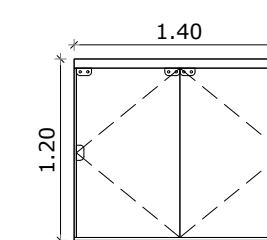
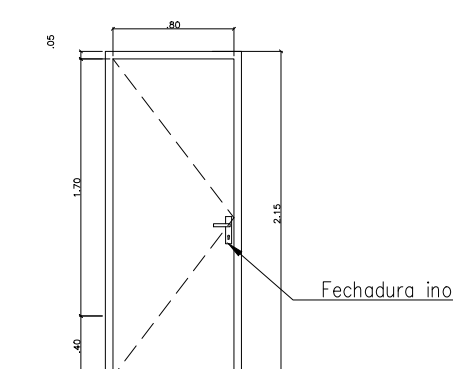
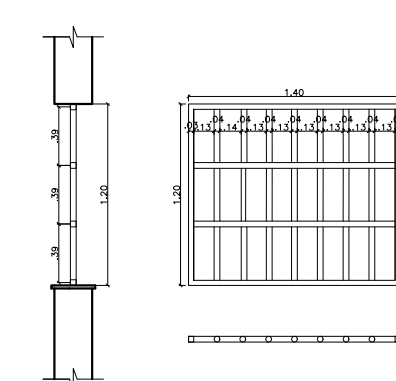

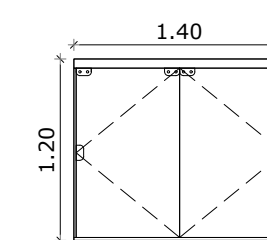
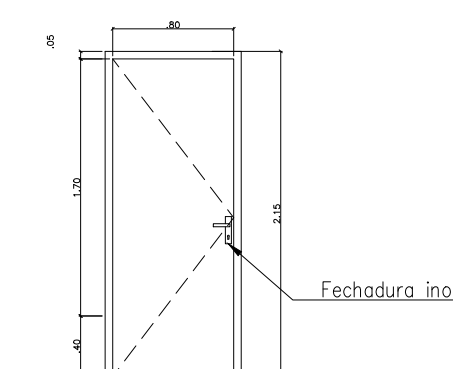
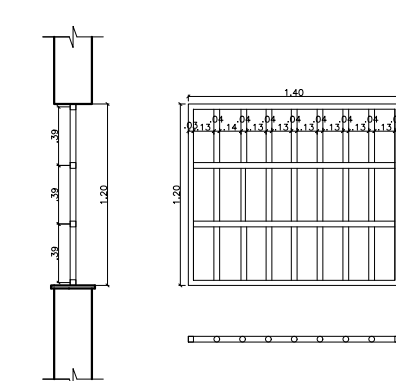
[illegible]