

**ARMAÇÃO RADIER**

Ø 5,0mm a cada 20cm

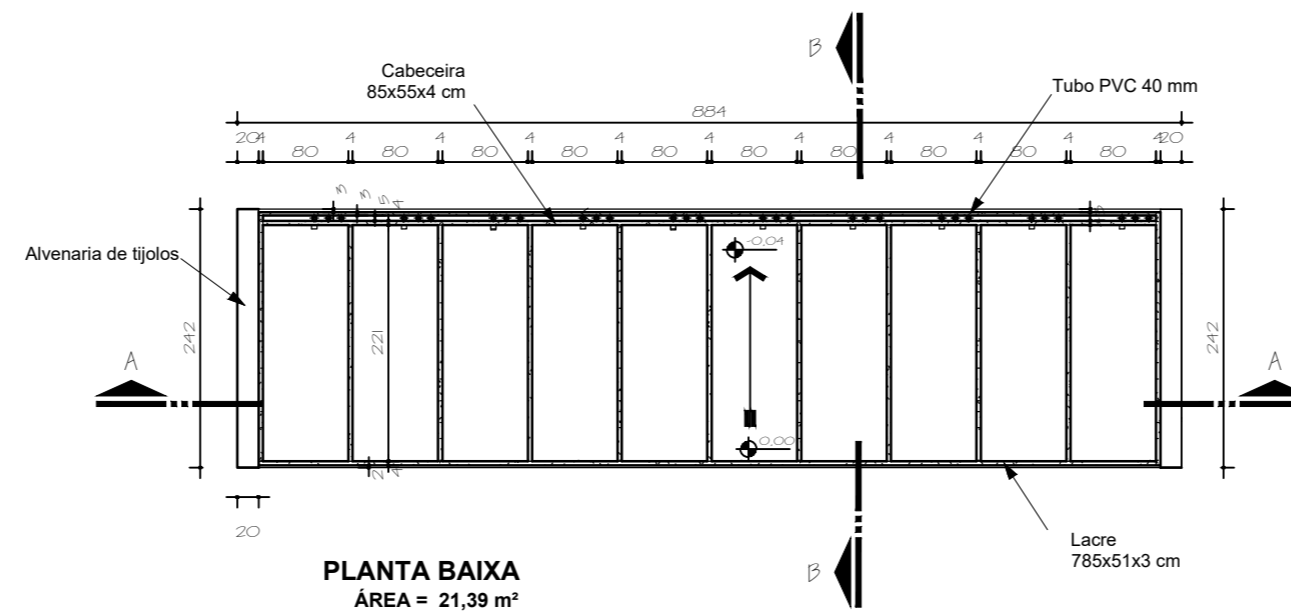

**PLANTA BAIXA**  
ÁREA = 21,39 m²

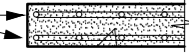

**LOCALIZAÇÃO**

Lóculos a Construir

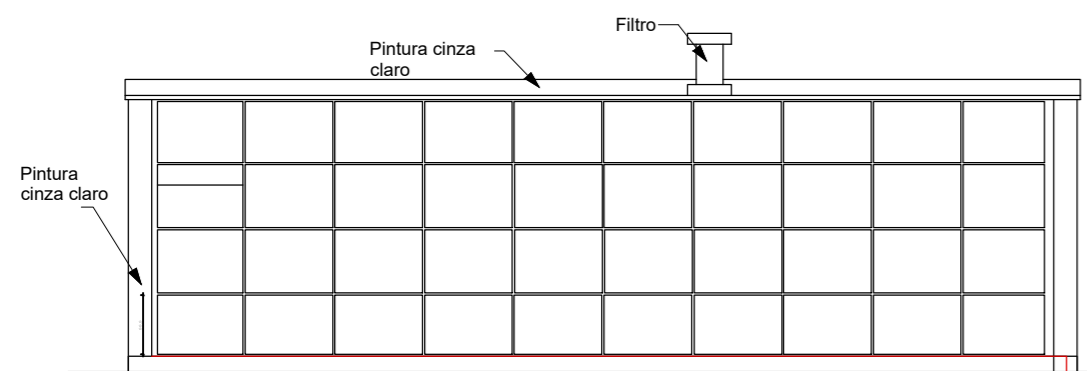

**FACHADA**

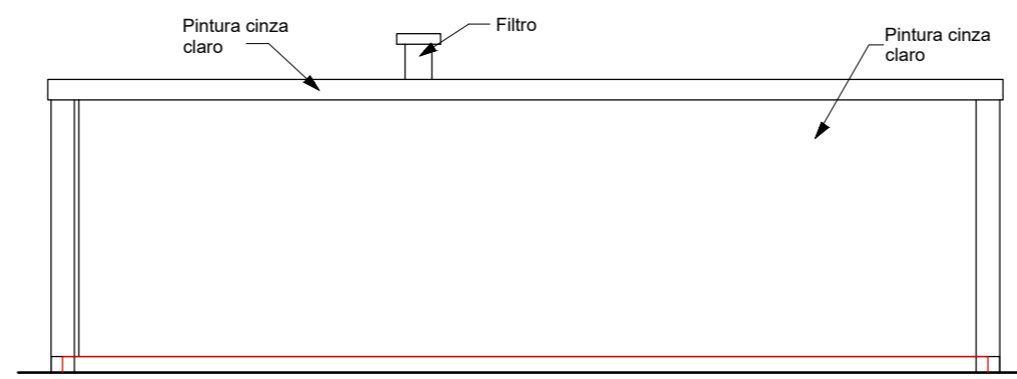

**FACHADA FUNDOS**

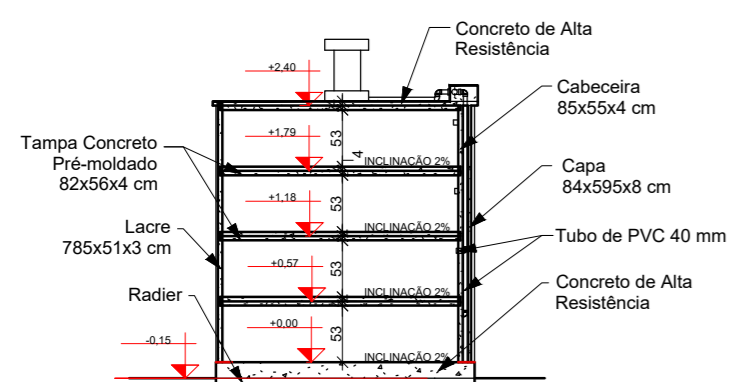

**CORTE BB**

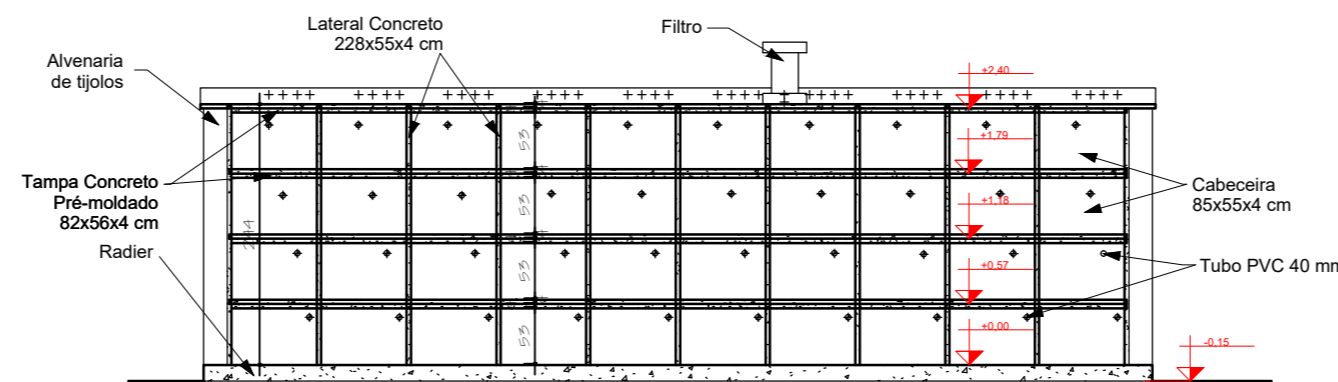

**CORTE AA**

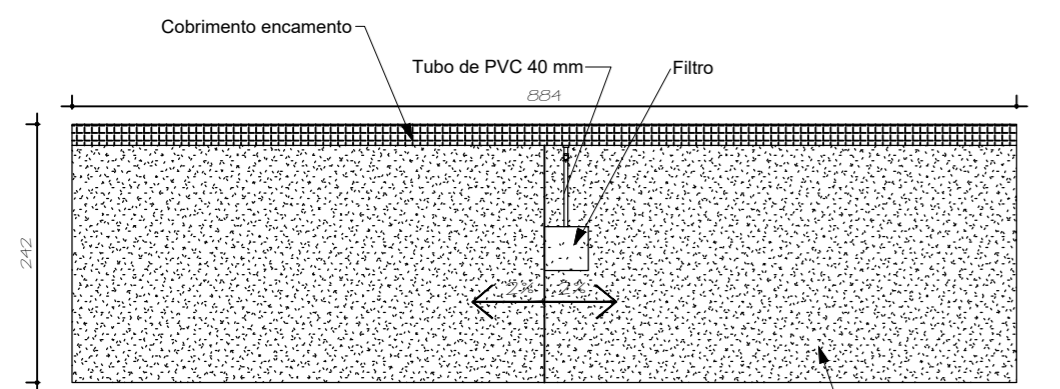

**COBERTURA**

Laje de Concreto Cimento 2% impermeabilizada c/ manta asfáltica aluminizada

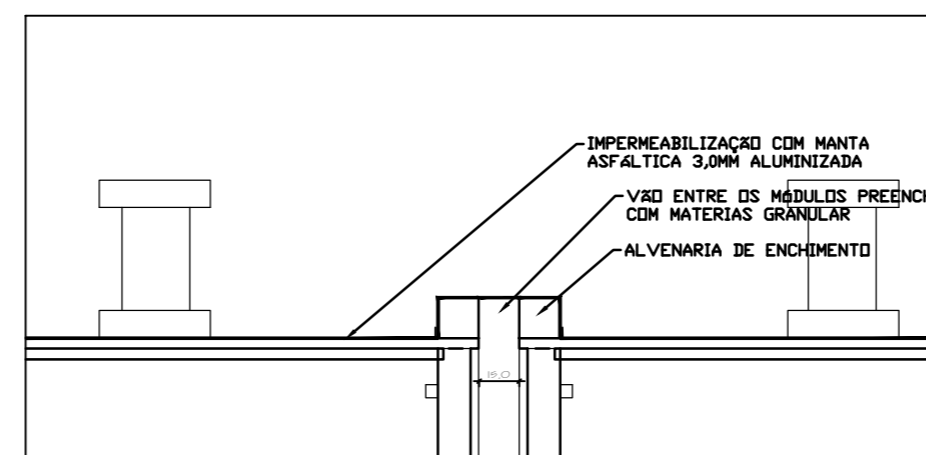

**DETALHE CALHA UNIÃO ENTRE MÓDULOS**  
(quando aplicável)

**NOTAS GERAIS**

SECRETARIA DE MEIO AMBIENTE E DESENVOLVIMENTO URBANO

PROPRIETÁRIO:	PREFEITURA MUNICIPAL DE	LUIS ROBERTO TREPTOW DA ROCHA
	CAPÃO DA CANOA	GESTÃO 2025/2028
OBRA:	CONSTRUÇÃO DE 120 LÓCULOS NO CEMITÉRIO MUNICIPAL	ESCALA: 1:50
LOCAL:	RUA HONÓRIO GERMANO, BAIRRO NOVO HORIZONTE	ÁREA: -- m²
TÍTULO:	PLANTA E DETALHES	FOLHA: 01 / 01
PARCELA:	DETALHES CONSTRUTIVOS	
PROJETO EQUIPE TÉCNICA S/C. PLANEJAMENTO:		
CARILLA VOLPATO	CEZAR DA SILVA	FILIPE BIEBER MARQUES
JONATAS L. DARRA	JOEL H. OZIMBOSKI	MARCOS MARTINOTTO
ROSEI NEI COSTA DOS SANTOS P.		
DESENHO:	DATA:	ART OU ART PROJETO:
JOEL H. OZIMBOSKI	19/09/2026	
		CAO FILE:
		ARQ Lóculos Pré Moldados_R00.dwg